



## Inspección Total

*Revisión de Carrocería*

## INFORMACIÓN DE INSPECCIÓN:

<b>Folio de inspección: WBS2U7101KVmuestra+BMW+M2+31/JUL/2024</b>	
<b>Hora de inicio de inspección:</b> 7:18	<b>Fecha de inspección:</b> 31/07/24
<b>Taller de inspección:</b> Traslado a ubicación del contratante	<b>Nombre de inspector:</b> Juan Carlos Briones

<b>Nombre cliente:</b> CONFIDENCIAL	<b>Correo electrónico cliente:</b> confidencial@gmail.com	<b>Teléfono / celular cliente:</b> 5572383355
--	--	--

## INFORMACIÓN DEL AUTO: INFORMACIÓN DEL AUTO

<b>Tipo de auto:</b> Deportivo / coupe (2 puertas)	<b>Marca del auto:</b> BMW	<b>Modelo del auto:</b> M2
<b>Versión del auto:</b> Competition	<b>Año del automóvil:</b> 2019	<b>Color exterior del auto:</b> Silver Hockenheim
<b>Tipo de transmisión:</b> Automatica	<b>Quemacocos / techo panorámico:</b> No	<b>Número de serie / VIN:</b> WBS2U7101KVmuestra
<b>Cuenta con puertas traseras</b> No tiene	<b>Cuenta con asientos traseros</b> Si tiene	<b>Kilometraje exacto en odómetro</b> 18,500

## Fotografía del auto:



## RESUMEN DE INSPECCIÓN DE CARROCERÍA

### **Evaluación:**

Calificación evaluación: 0 = mal estado → 10 = excelente estado

# 10

#### ○ **Comentarios:**

- Detalles menores en pintura, totalmente normal por el uso

## INSPECCIÓN DE EXTERIOR

### **INSPECCIÓN DE EXTERIOR DEL AUTOMOVIL**

Siempre será responsabilidad del comprador realizar una inspección visual final: Siempre sera responsabilidad del comprador realizar una inspección visual final

- **¿El auto al momento de la inspección está limpio?: Si**

En caso que el auto se encuentre sucio al momento de la inspección es posible que algunos detalles estéticos como rayones, golpes, abolladuras entre otros queden ocultos por la misma suciedad. : En caso que el auto

se encuentre sucio al momento de la inspección es posible que algunos detalles estéticos como rayones, golpes, abolladuras entre otros queden ocultos por la misma suciedad.

### Esquema del auto para mostrar detalles



### FRONTAL DEL AUTOMOVIL

- Fotografía:



- Hay algún detalle en el frente (rayones, golpes, abolladuras, escurrimientos de pintura, briseadas etc) : Si al menos un detalle
- Fotografías de detalles del frente (defensa, faros, parrilla(s), cofre etc)



- Observaciones del exterior frontal: **Pequeños detalles en parrilla, normales de uso**

#### LATERAL DEL CONDUCTOR

- Fotografía



- Hay algún detalle en el lateral del conductor (rayones, golpes, abolladuras, escurrimientos de pintura, briseadas etc) No tiene ningun detalle visible
- Observaciones del exterior lateral del conductor: **Sin detalles**

#### LATERAL DEL COPILOTO

- Fotografía del lateral del copiloto



- Hay algún detalle en el lateral del copiloto (rayones, golpes, abolladuras, escurrimientos de pintura, briseadas etc) : Si al menos un detalle
- Fotografías de detalles del lateral del copiloto (salpicaderas, puertas, espejos, postes etc)



- Observaciones del exterior lateral del copiloto: **Péqueño rayón en fascia trasera**

### POSTERIOR DEL AUTOMOVIL

- Fotografía



- Hay algún detalle en la parte posterior (rayones, golpes, abolladuras, escurrimientos de pintura, briseadas etc) : No tiene ningun detalle visible
- Observaciones de la parte trasera: **Sin detalles**

### FAROS

- Lado del conductor

Estética faro	Luz baja	Luz alta
Excelente	Funciona correctamente	Funciona correctamente

Estética faro de niebla	Faro de niebla
No cuenta con faros de niebla	No tiene

Cuartos	Direccional	Luz diurna (LED's para día)
Funciona correctamente	Funciona correctamente	Funciona correctamente

- Lado del copiloto

Estética faro	Luz baja	Luz alta
Excelente	Funciona correctamente	Funciona correctamente

Estética faro de niebla	Faro de niebla
Excelente	No tiene

Cuartos	Direccional	Luz diurna (LED's para día)
Funciona correctamente	Funciona correctamente	Funciona correctamente

Limpiador / chisgueteros para faros (ambos lados)
Funciona correctamente

## CALAVERAS

### Lado del conductor

Estética	Stop / Freno	Luces nocturnas	Reversa	Direccional	Niebla
Buen estado	Funcionamiento correcto	Funcionamiento correcto	Funcionamiento correcto	Funcionamiento correcto	No tiene

### Lado del copiloto

Estética	Stop / Freno	Luces nocturnas	Reversa	Direccional	Niebla
Buen estado	Funcionamiento correcto	Funcionamiento correcto	Funcionamiento correcto	Funcionamiento correcto	No tiene

Tercera luz de freno	Iluminación de placa
Funcionamiento correcto	Funcionamiento correcto

## DIRECCIONALES EN LATERALES DEL AUTO

### Conductor

¿Cuenta con direccional?	Estética	Funcionamiento
Si	Buen estado	Funciona correctamente

### Copiloto

¿Cuenta con direccional?	Estética	Funcionamiento
Si	Buen estado	Funciona correctamente



## RINES

### Fotografías de llantas y rines del lado del conductor

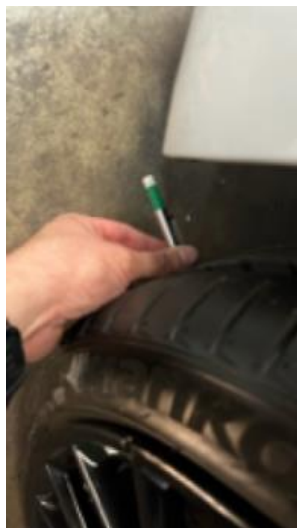
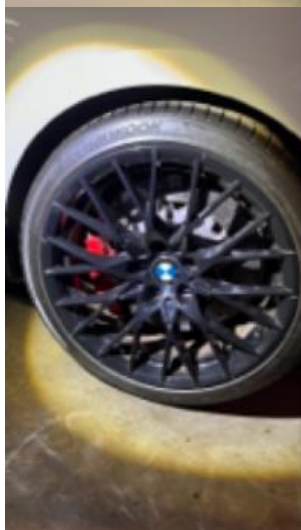

### Fotografías de llantas y rines del lado del copiloto

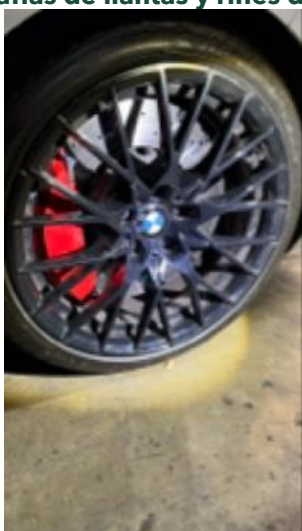

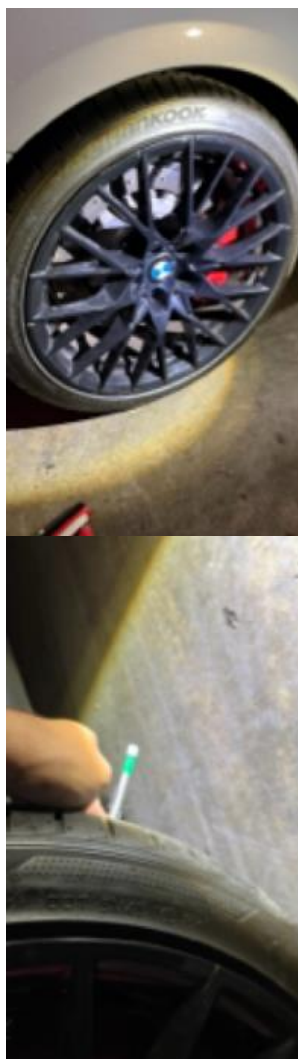

## Llanta y rin delantero conductor

¿Llanta tiene mas de 5 años desde su fabricación? NO

Tipo de rin
Rin

Rin de aluminio

Tapón de centro	Estado del rin
Si lo tiene	Excelente, sin ningun daño

Tuercas y birlos

Birlos	Birlo de seguridad
Completos	Si tiene

Llanta / neumático

Presión de llanta	Profundidad de banda de rodadura llanta	Estado del flanco de la llanta (paredes)
29.5	Buen estado (+5 mm)	En buen estado

- Llanta y rin trasero conductor**

¿Llanta tiene mas de 5 años desde su fabricación? NO

Tipo de rin
Rin

Rin de aluminio

Tapón de centro	Estado del rin
Si lo tiene	Excelente, sin ningun daño

Tuercas y birlos

Birlos	Birlo de seguridad
Completos	Si tiene

Llanta / neumático

Presión de llanta	Profundidad de banda de rodadura llanta	Estado del flanco de la llanta (paredes)
30	Buen estado (+5 mm)	En buen estado

- Llanta y rin delantero copiloto**

¿Llanta tiene mas de 5 años desde su fabricación? NO

Tipo de rin
Rin

Rin de aluminio

Tapón de centro	Estado del rin
Si lo tiene	Buen estado, detalle practicamente impercetible

Tuercas y birlos

Birlos	Birlo de seguridad
Completos	Si tiene

Llanta / neumático

Presión de llanta	Profundidad de banda de rodadura llanta	Estado del flanco de la llanta (paredes)
30	Buen estado (+5 mm)	En buen estado

- **Llanta y rin trasero copiloto**

¿Llanta tiene mas de 5 años desde su fabricación? NO

Tipo de rin
Rin

Rin de aluminio

Tapón de centro	Estado del rin
Si lo tiene	Buen estado, detalle practicamente impercetible

Tuercas y birlos

Birlos	Birlo de seguridad
Completos	Si tiene

Llanta / neumático

Presión de llanta	Profundidad de banda de rodadura llanta	Estado del flanco de la llanta (paredes)
30	Buen estado (+5 mm)	En buen estado

**CRISTALES:**

- Parabrisas

Daños: No



- Cristales laterales del conductor

Daños: No

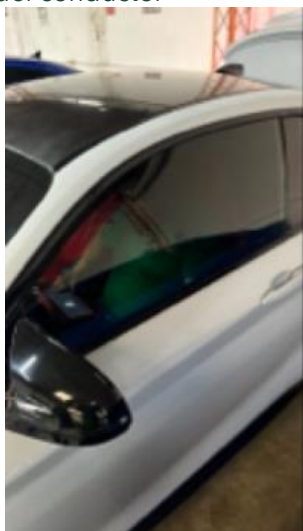

- Cristales laterales del copiloto

Daños: No



- Medallón (cristal trasero)

Daños: No



## ESPEJOS RETROVISORES

- Conductor

Estética	Estado del espejo	Mecanismo para abatir espejo
Buen estado	Buen estado	Funciona correctamente

- Copiloto

Estética	Estado del espejo	Mecanismo para abatir espejo
Buen estado	Buen estado	Funciona correctamente

## MECANISMOS APERTURA DE PUERTAS

- Lado del conductor

Puerta delantera	Puerta trasera
Funciona correctamente	Funciona correctamente

- Lado del copiloto

Puerta delantera	Puerta trasera
Funciona correctamente	Funciona correctamente

## TECHO

- Fotografía del techo

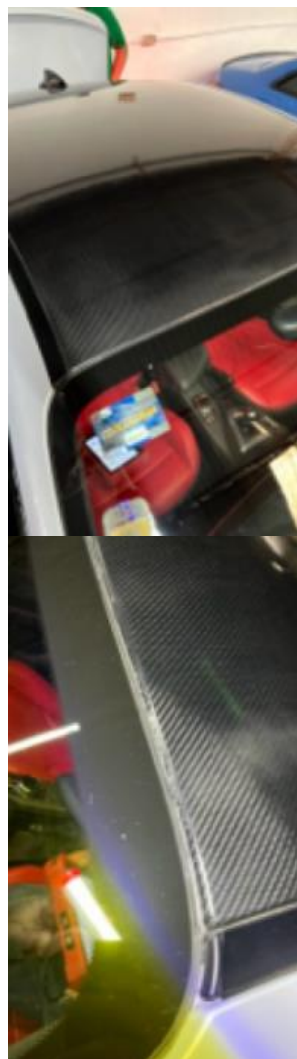
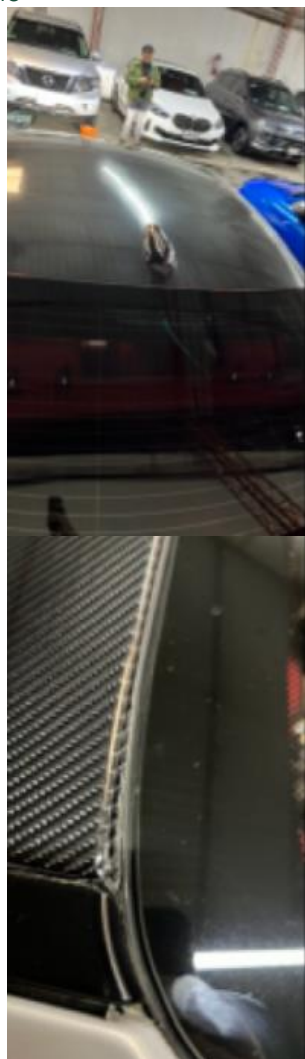

Observaciones del techo: **Vinil o PPF se está desprendiendo**

**HOJALATERIA Y PINTURA**

- Encuadre de paneles: CORRECTO

Espesor	Tonalidad
Pintura tiene el mismo espesor en toda la carrocería	Mantiene la misma tonalidad / color en toda la carrocería

Briseadas o escurrimientos de pintura	Presencia de oxido
No es visible ningun escurrimiento ni briseada de pintura	En ninguna parte de la carrocería hay oxido visible

- Evidencia espesor de pintura









**¡Gracias por confiar en WeVerify!**

**Estamos comprometidos en brindarle el mejor servicio.**

